

OCELOVÝ RÁM OR2 - 4x

M 1:50

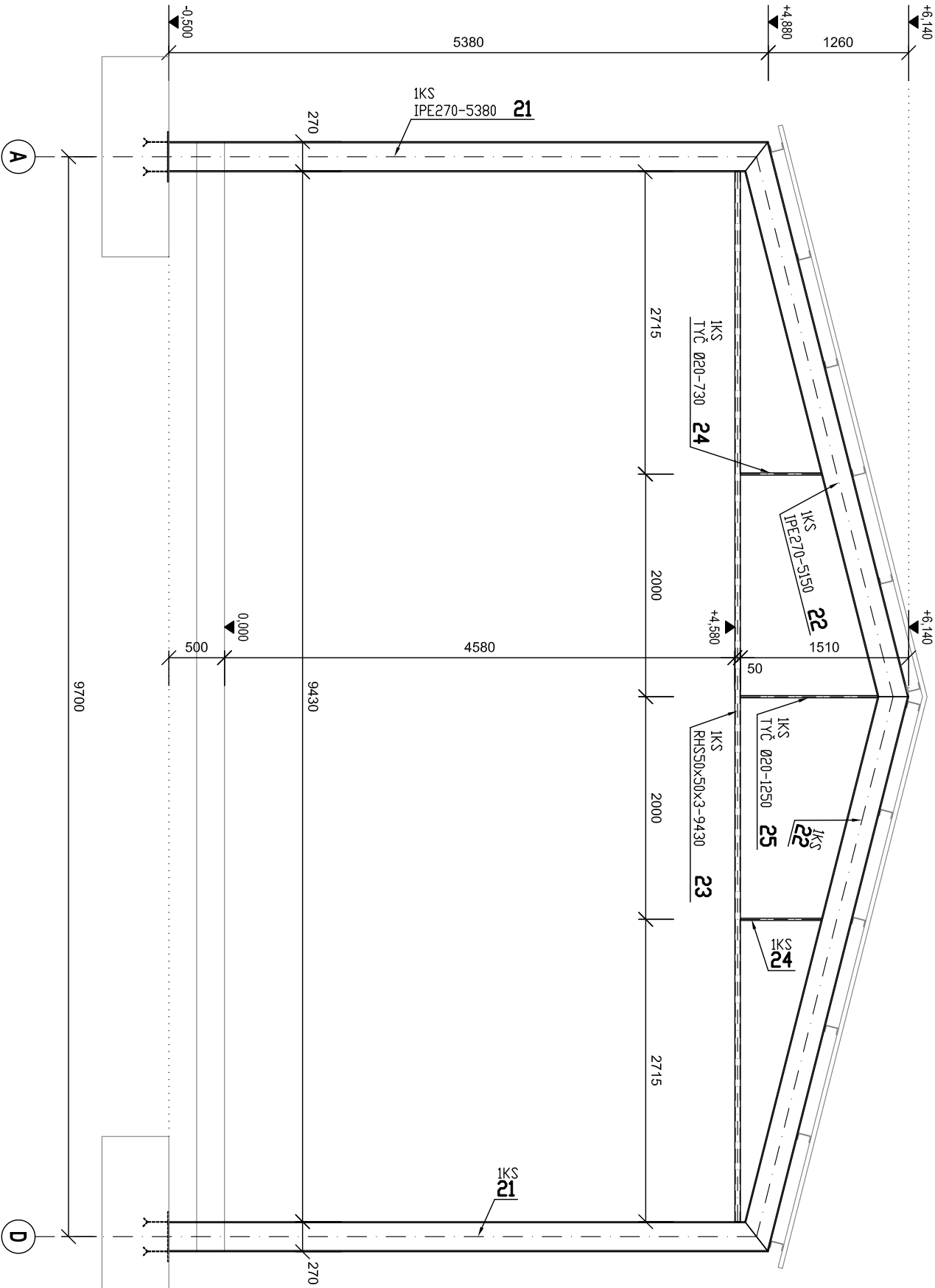

VÝKAZ OCELE S235

OR2 - 1x							POZNÁMKA
OZN.	POPIS	kg/m	DLŽKA (m)	HMOTNOSŤ	POČET	HMOTNOSŤ	
21	IPE270	36,10	5,380	194,22	2	388,44	
22	IPE270	36,10	5,150	185,92	2	371,83	
23	50x3	4,35	9,430	41,02	1	41,02	
24	TYČ Ø20	2,47	0,730	1,80	2	3,61	
25	TYČ Ø20	2,47	1,250	3,09	1	3,09	
	ZVARY	-	-	-	-	7,01	
HMOTNOSŤ SPOLU (kg)							815,00

POZNÁMKY

- ROZMERY OVERIŤ PREMERANÍM PRIAMO NA STAVBE.
- OCEL. PRVKY PO OSADENÍ OŠETRIŤ PROTIKOROZÍVNÝMI NÁTERMI - ŠPECIFIKÁCIA PODLA ARCHITEKTA.
- TÁTO DOKUMENTÁCIA NENAHRÁDZA VÝROBNÚ (DODÁVATELSKÚ) DOKUMENTÁCIU.

OCEĽ: S235

±0,000 = 159,48 m n.m.

AUTOR PROJEKTU:		HYDROCOOP spol. s r.o. BRATISLAVA		SADA:	
HL. PROJEKTANT:		ING. PETER SLEZÁK			
ZODP. PROJEKTANT:		ING. RADOVAN KRÚTEK			
VYPRACOVAL:		ING. RADOVAN KRÚTEK			
INVESTOR:		MESTO MALACKY, BERNOLAKOVA 5188/1A, MALACKY			
NÁZOV:		MALACKY KOMPOSTÁREŇ A ZBERNÝ DVOR		VÝKRES Č.:	
STAVEBNÝ OBJEKT:		SO 06 PRÍSTREŠOK PRE MECHANIZMNY		DÁTUM:	
MIESTO STAVBY:		parc.č. C KN 5389/3 až 7, 5389/10, 5389/18, 3613/5, 3613/14, 5389/19, k.ú. Malacky, okr. Malacky		STUPEŇ:	
PROFESIA:		parc.č. E KN 5961/1, k.ú. Malacky, okres Malacky		FORMÁT:	
OBSAH VÝKRESU:		STATIKA		MIERKA:	
		TVAR OCELOVÉHO RÁMU - OR2		1 : 50	
				S-05	